

**ESCUELA DIOCESANA DE EDUCADORES
EN EL TIEMPO LIBRE DE NAVARRA**

CURSO DE MONITOR/A DE TIEMPO LIBRE

**AGOSTO 2022
ENERO 2023**

TAFALLA



LA ESCUELA DIOCESANA DE EDUCADORES EN EL TIEMPO LIBRE DE NAVARRA (EDET LN)

Es un organismo creado en 1981 por la Diócesis de Pamplona-Tudela que tiene como misión coordinar y potenciar el trabajo en el tiempo libre educativo, la animación sociocultural y el voluntariado, con vistas a intervenir en la sociedad con un estilo y unos valores críticos, transformadores y evangelizadores, acordes con los planteamientos de la misión de la Iglesia.

Actualmente tiene su sede en el edificio del Seminario Conciliar, en la Avenida Baja Navarra, 64.



OBJETIVOS

Ofrecer formación básica y especialización a los educadores en el Tiempo Libre.

Promover la formación integral desde la educación no formal.

Promocionar la calidad de la tarea educativa en las entidades que realicen su labor en el Tiempo Libre.

Ofrecer medios técnicos y didácticos para facilitar la tarea de los educadores en el Tiempo Libre y fomentar y ofrecer actividades de Tiempo Libre para niños, adolescentes y jóvenes.



DESTINATARIOS

Dirigido a aquellas personas que quieran obtener el título oficial de Monitor/a de Tiempo Libre, reglado por el Gobierno de Navarra (ENAJ), que les acredite para participar en la organización de campamentos y actividades con niños, adolescentes y jóvenes.



¿PARA QUÉ SIRVE EL TÍTULO DE MONITOR DE TIEMPO LIBRE?

Podrás ejercer como monitor/a en...

Colegios (monitor de patio, de la ruta escolar, del comedor, de las actividades extraescolares o del aula matinal)

Centros de Día Infantiles

Campamentos (urbanos, de verano...)

Asociaciones juveniles

Parques infantiles (de bolas, ludotecas, centros de ocio...)

Y también para...

Animar en hoteles o centros comerciales...

Acompañar a menores en viajes al extranjero

Todo tipo de programas de ocio organizados por ejemplo por los Ayuntamientos.

REQUISITOS

1 Para obtener el título de Monitor/a de TL debes tener 18 años cumplidos, o cumplirlos antes de finalizar el período teórico-práctico.

2 Poseer al menos el Graduado Escolar

3 Y realizar 270 horas del curso estructuradas en tres bloques



(ORDEN FORAL 34/2004 de 20 de febrero)

EL CURSO DE MONITORES CONSTA DE **270 HORAS** ESTRUCTURADAS EN TRES PERÍODOS.

PERÍODO TEÓRICO PRÁCTICO

1

- **120 horas** lectivas.
- Asistencia a clases obligatoria, como mínimo, al 90% de las horas lectivas.
- El curso se realiza en en la Parroquia San Pedro de Tafalla (C/ San Pedro, 14)

PERÍODO DE PRÁCTICAS

2

- **120 horas** de trabajo formativo con un programa de tiempo libre en un campamento, colonia o campo de trabajo.
- Hay un límite máximo de 17 meses para realizar las prácticas una vez finalizada la parte teórica.

MEMORIA FINAL

3

- **30 horas** de trabajo lectivo.
- Hay un límite máximo de 17 meses para realizar las prácticas una vez finalizada la parte teórica.

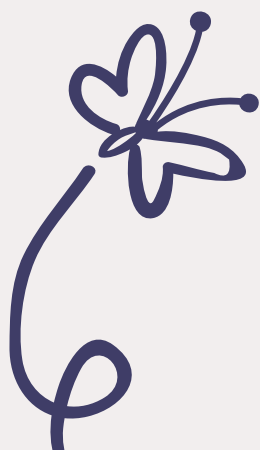

CALENDARIO



AGOSTO

De Lunes a Viernes: De 16:00h a 21:00h

**MARTES
2 DE AGOSTO**

**MIÉRCOLES
3 DE AGOSTO**

**JUEVES
4 DE AGOSTO**

**VIERNES
5 DE AGOSTO**

**LUNES
8 DE AGOSTO**

**MARTES
9 DE AGOSTO**

**MIÉRCOLES
10 DE AGOSTO**

**JUEVES
11 DE AGOSTO**

**VIERNES
12 DE AGOSTO**

Sábados y Domingos: de 9:00h a 13:00h y de 15:00 a 19:00h

**SÁBADO
6 DE AGOSTO**

**DOMINGO
7 DE AGOSTO**

**SÁBADO
13 DE AGOSTO**

DICIEMBRE ENERO



De Lunes a Viernes: De 16:00h a 21:00h

**VIERNES
30 DE DICIEMBRE**

**LUNES
2 DE ENERO**

**MARTES
3 DE ENERO**

**MIÉRCOLES
4 DE ENERO**

Sábados y Domingos: de 9:00h a 13:00h y de 15:00 a 19:00h

**SÁBADO
7 DE ENERO**

**DOMINGO
8 DE ENERO**

**SÁBADO
14 DE ENERO**

**DOMINGO
15 DE ENERO**

ÁREAS *formativas*



Formación
en el Tiempo
Libre y perfil
del profesorado

Formación en
valores y en
la fe

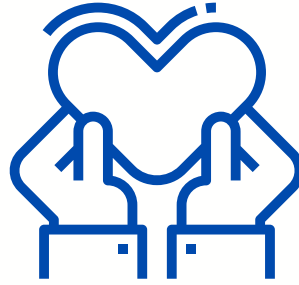

Habilidades
sociales:
formación para
la integración
y grupos

Psicología
evolutiva
(de los 8 a
los 18 años)



Técnicas de
grupos: juegos

Salud y
socorrismo



Formación
afectivo-sexual

Formación
ambiental



Técnicas
de animación
y creatividad:
expresión
corporal

Marco legal:
seguros,
responsabilidad,
gestión...



**Y
ADEMÁS...**

**Título de
Manipulador
de alimentos**



TODA LA INFORMACIÓN

edetln@iglesianavarra.org

948 291 100 - 611 030 590



<http://iscr.iglesianavarra.org/edetln/>

PERÍODO DE MATRÍCULA:

Abierto hasta el día 5 de julio

RELLENAR FORMULARIO DE INSCRIPCIÓN



DIRECTOR:

EDUARDO LUDWIG

director.edtln@iglesianavarra.org

696 878 209

JEFE DE ESTUDIOS:

IÑAKI ILUNDÁIN

ilundain@iglesianavarra.org

948 291 101

Precio: 350 euros (*)

(*) posibilidad de solicitar beca del Gobierno de Navarra para los alumnos que cumplan los requisitos



Información sobre las BECAS del Gobierno de Navarra